Dane aktualne na dzień: 25-11-2026 04:59

Link do produktu: https://www.nobshop.pl/kontroler-lotu-speedybee-fc-f7-v3-p-3622.html

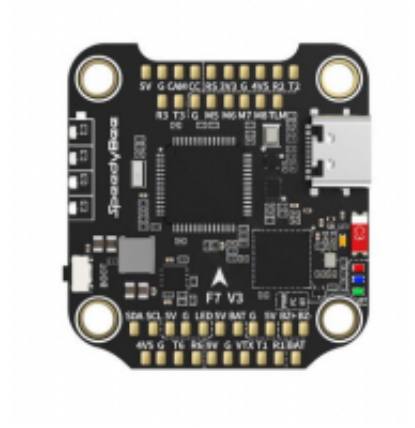

Kontroler lotu SpeedyBee FC F7 V3

Cena brutto	**229,00 zł**
Cena netto	**186,18 zł**
Dostępność	**Aktualnie niedostępny**
Czas wysyłki	**1 - 3 dni**
Numer katalogowy	**SPEEDYBEE-F7V3**
Kod producenta	**F7V3**
Producent	**SpeedyBee**

Opis produktu

Kontroler lotu SpeedyBee F7 V3

SpeedyBee F7 V3 to odświeżona wersja kontrolera lotu o cechach premium w przystępnej cenie. Ulepszeniu uległ moduł Wi-Fi, który teraz przesyła i wgrywa 33% szybciej oprogramowanie do drona oraz w pełni wspiera konfigurację Betaflight. Dzięki niemu możliwe jest także wydobycie z kontrolera danych z parametrami lotu w mniej niż minutę. Od teraz użytkownicy nie muszą się martwić także o lutowanie peryferiów, bowiem FC posiada specjalne wtyki JST, poprzez które możliwe jest ich podpięcie. Oprócz tego poprzez aplikację SpeedyBee można zmieniać bezprzewodowo kierunek obrotu silników dla ESC wspierających protokół BLHeli32, BLHeli_S czy BlueJay. Kontroler wspiera także platformy składające się z 8 silników, dzięki czemu może obsługiwać duże drony CineLifter. Dodatkowymi smaczkami jest możliwość wpięcia 4 systemów LED oraz zmianę ich kolorów poprzez przycisk BOOT. 4 LEDy na kontrolerze wskazują poziom naładowania baterii dzięki czemu gdy zapomnimy zabrać z domu buzzera, można odczytać poziom baterii wprost z FC.

Specyfikacja:

Marka - SpeedyBee
Model - F7 V3
MCU - STM32F722
Zasilanie - LiPo 3-6S
Gyro - BMI270
BEC - 5V 2A / 9V 2A
BlackBox - 500MB
Połączenie z aplikacją - Bluetooth, WiFi
Waga - 10,7g
Wymiary 41x38x8,1mm
Otwory montażowe - 30,5x30,5mm M3